

DIAMANT

Pack Génétique



photo prise à 20 mois

Numéro HB : 81 25 298 896 - Code IE : 72 76366
Date de naissance : 14/01/08
Éleveur : ESTEVENY Evelyne
Adresse : 81 LE DOURN

ASCENDANCE

Qualification jeune : **ESPOIR*****

Père : **RELIEF** 11 40 029 030 / IVMAT : 103
Autorisé I.A.

GPP : **LABEL** / Autorisé I.A.
GMP : **MAZET** / Recommandée

Mère : **PASSION** 81 20 830 946 / I.S.U : 118
Recommandée Elite

GPM : **COURNIER** / Autorisé I.A.
GMM : **NOCTURNE** / Confirmée

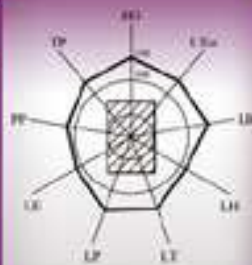

CONTROLE INDIVIDUEL	Index Racial
Facilités de Naissance	101
Croissance	109
Développement Musculaire	106
Développement Squelettique	119
Qualités de Race	110
Aptitudes Fonctionnelles	104
Index Morphologie Croissance	116

CONSEIL D'UTILISATION :

DIAMANT est un véritable concentré des lignées les plus marquantes de la race Gasconne : RELIEF, COURNIER et INDEX. Il a hérité du volume de sa mère PASSION championne au SOMMET de l'Élevage et 1er prix au Salon International de l'Agriculture à Paris en 2008. DIAMANT illustre magistralement, grâce au cumul génétique, les progrès observés dans la race. Il améliore l'ensemble des postes morphologiques.

INFORMATIONS COMPLEMENTAIRES :

Typage mh/+

BACCARAT

Pack Génétique



photo prise à 36 mois

Numéro HB : 31 50 107 479 - Code IE : 72 76535
Date de naissance : 22/12/06
Éleveur : EARL CABAL
Adresse : 31 PEYSSIES

ASCENDANCE

Qualification jeune : **ESPOIR*****

Père : **TACLE** 31 50 063 716 / ISEVR : 112
Recommandé V.S.

GPP : **HERACLES** / Autorisé I.A.
GMP : **JITARE** / Recommandée Elite

Mère : **SORNI** 31 50 071 841 / I.S.U : 117
Recommandée

GPM : **LICOL** / Confirmé Contrôlé
GMM : **LINCA** / Reconnue

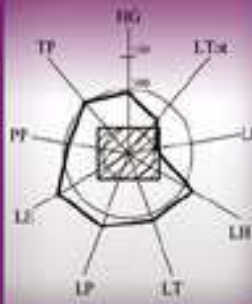

CONTROLE INDIVIDUEL	Index Racial
Facilités de naissance	98
Croissance	107
Développement Musculaire	104
Développement Squelettique	104
Qualités de Race	104
Aptitudes Fonctionnelles	101
Index Morphologie Croissance	107

CONSEIL D'UTILISATION :

BACCARAT, fort de son ascendance de haute qualité génétique, apporte de solides garanties. Ce taureau non porteur du gène culard a obtenu en station de bons résultats. Son Développement Musculaire intéressant ainsi que ses origines peu diffusées le rendent particulièrement attrayant.

INFORMATIONS COMPLEMENTAIRES :

Typage +/-

Pack Génétique

BANCO



photo prise à 20 mois

Numéro HB : 09 06 108 943 - Code IE : 72 71880
 Date de naissance : 31/01/06
 Éleveur : EYCHENNE Yves
 Adresse : 09 LOUBENS

ASCENDANCE Qualification jeune : ESPOIR***

Père : **RAVEL** 65 02 750 225 / ISEVR : 110
 Recommandé Veaux Sevrés
 GPP : **NELSON** / Recommandé V.S
 GMP : **MAMOUR** / Recommandée

Mère : **0552** 09 00 100 552 / I.S.U : 124
 Recommandée Elite
 GPM : **COURNIER** / Autorisé I.A
 GMM : **Z319** / Recommandée

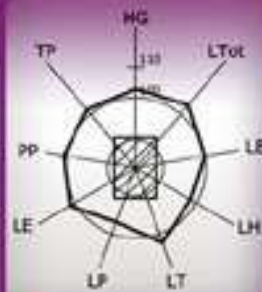

INDEX IBOVAL 2010

IFNais	111
CRsev	92
DMsev	97
DSsev	100
ISEVR	98

CONSEIL D'UTILISATION :

BANCO est le petit fils de NELSON, taureau qui a marqué la race tant par sa production que par ses résultats obtenus lors des concours. De type Élevage, BANCO possède un index de Valeur Maternelle sur descendance très élevé (IVMAT de sa mère : 118, IVMAT de son père : 110). Ses aptitudes fonctionnelles et notamment la qualité de son bassin, laissent présager une production de génisses de haute qualité. Doté de remarquables Facilités de Naissance, BANCO est le taureau à génisses par excellence.

INFORMATIONS COMPLEMENTAIRES :

Typage ++

Pack Génétique

BOLIDE

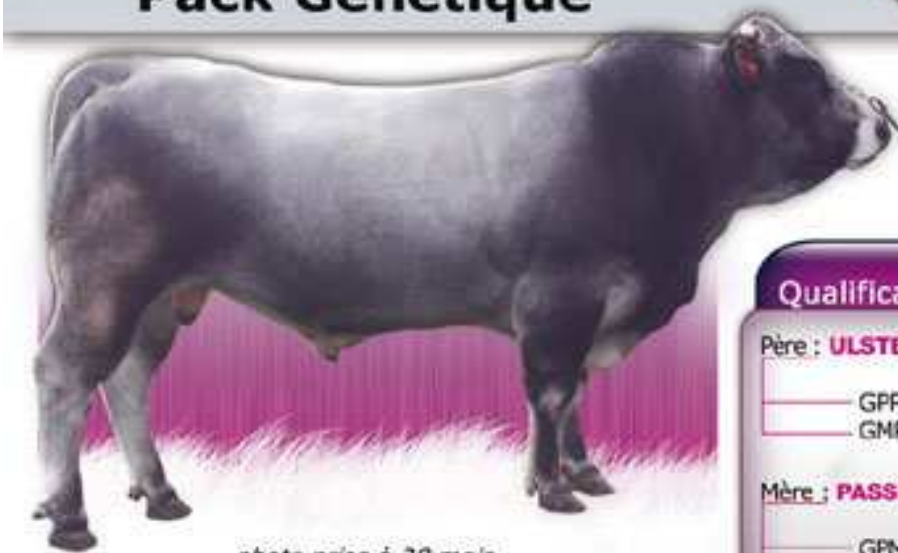

photo prise à 20 mois

Numéro HB : 11 46 015 461 - Code IE : 72 73775
 Date de naissance : 29/12/06
 Éleveur : TOUSTOU Anne
 Adresse : 11 ROQUEFEUIL

ASCENDANCE Qualification jeune : ESPOIR***

Père : **ULSTER** 65 06 203 674 / ISEVR : 128
 Autorisé I.A.
 GPP : **OCCITAN** / Reconnu Contrôlé
 GMP : **7576** / Confirmée

Mère : **PASSION** 11 39 008 912 / I.S.U : 113
 Recommandée
 GPM : **LEADER** / Autorisé I.A.
 GMM : **0660** / Recommandée



CONTROLE INDIVIDUEL

	Index Racial
Facilités de Naissance	91
Croissance	123
Développement Musculaire	121
Développement Squelettique	115
Qualités de Race	101
Aptitudes Fonctionnelles	102
Index Morphologie Croissance	124

CONSEIL D'UTILISATION :

BOLIDE confirme en station les qualités de son pedigree exceptionnel. Il obtient d'exceptionnels résultats en Croissance, Développement Musculaire et Squelettique. Il améliore le volume et apporte du muscle à sa descendance, tout en préservant les qualités laitières.

INFORMATIONS COMPLEMENTAIRES :

Typage mh/+
 Estive de Niort de Saut

ULSTER

Connecteur



photo prise à 45 mois

Numéro HB : 65 06 203 674 - Code IE : 72 67999
Date de naissance : 25/12/03
Éleveur : CAUMONT Robert
Adresse : 65 LORTET

ASCENDANCE

Qualification jeune : ESPOIR

Père : **OCCITAN** 31 98 088 298 / IVMAT : 91
Reconnu Contrôlé
GPP : **INTOX** / Confirmé Contrôlé
GMP : **BARROU 2** / Recommandée

Mère : **7576** 65 97 007 576 / IVMAT : 120
Confirmée
GPM : **JOCKEY** / Reconnu Contrôlé
GMM : **3602** / Recommandée

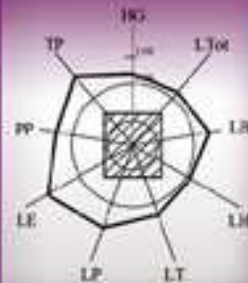

INDEX IBOVAL 2010

IFNais	84
CRsev	115
DMsev	122
DSsev	107
ISEVR	128

CONSEIL D'UTILISATION :

Taureau choisi pour ses remarquables caractéristiques musculaires, ULSTER apporte également par ses origines la diversité. Les performances en ferme de sa mère et de sa grand-mère paternelle garantissent la transmission de formidables qualités laitières. Son index sevrage élevé le propulse parmi les taureaux leaders de la Race et témoigne de sa production précoce de qualité.

INFORMATIONS COMPLEMENTAIRES :

Typage mh/+
Estive du Mont de Lortet

BLACK

Connecteur



photo prise à 50 mois

Numéro HB : 11 46 019 610 - Code IE : 72 71879
Date de naissance : 21/01/06
Éleveur : GAEC de LABASTIDE
Adresse : 11 CAMPS SUR L'AGLY

ASCENDANCE

Qualification jeune : ESPOIR***

Père : **TOTEM** 11 42 019 595 / ISEVR : 100
Reconnu Contrôlé
GPP : **ORION** / Autorisé I.A.
GMP : **3004** / Recommandée

Mère : **LETTRE** 11 95 001 503 / I.S.U : 98
Recommandée
GPM : **GAMAY** / Recommandé V.S.
GMM : **0198** / Recommandée

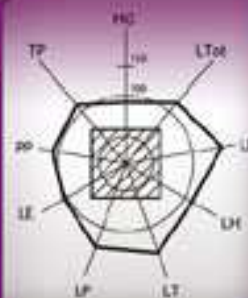

INDEX IBOVAL 2010

IFNais	106
CRsev	115
DMsev	100
DSsev	110
ISEVR	120

CONSEIL D'UTILISATION :

De type mixte, BLACK est un taureau très harmonieux. Non porteur du gène culard, BLACK possède néanmoins un potentiel de croissance très intéressant. Améliorateur sur le plan des Facilités de Naissance, il transmet également ses Qualités de Race. Complet, BLACK convient à tous les types de production, avec l'atout d'être un taureau +/+ issu de lignées relativement nouvelles.

INFORMATIONS COMPLEMENTAIRES :

Typage +/+
Estive de Mijanès



photo prise à 50 mois

Numéro HB : 11 41 039 380 - Code IE : 72 59628
 Date de naissance : 08/01/01
 Éleveur : TOUSTOU Roger
 Adresse : 11 ROQUEFEUIL

ASCENDANCE

Qualification jeune : **ESPOIR****

Père : **ICARE** 11 03 431 173 / IVMAT : 96
 Autorisé I.A.
 GPP : **FJORD** / Autorisé I.A.
 GMP : **TULIPE** / Recommandée

Mère : **NANOUE** 11 97 001 600 / I.S.U.:119
 Recommandée Elite
 GPM : **GERMINAL** / Confirmé Contrôlé
 GMM : **3009** / Recommandée

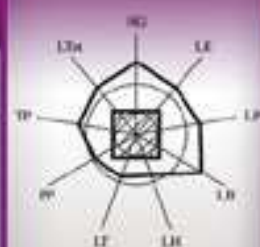

INDEX IBOVAL 2010

IFNais	99
CRsev	102
DMsev	99
DSsev	113
ISEVR	107
AVEL	101
ALait	111
IVMAT	121

CONSEIL D'UTILISATION :

Taureau très élégant, SULTAN s'est distingué lors de nombreux concours tels que le SIA à Paris, le SOMMET de l'Élevage à Cournon et le Spécial à Limoux. SULTAN transmet à sa descendance ses qualités de race et améliore les Qualités Maternelles. Ce taureau complet peut s'utiliser sur tous supports.

INFORMATIONS COMPLEMENTAIRES :

Typage mh/+
 Estive de Niort de Sault



photo prise à 60 mois

VALSE, fille de SULTAN
 née au GAEC BONNANZA

CAMURAC

Pack Génétique

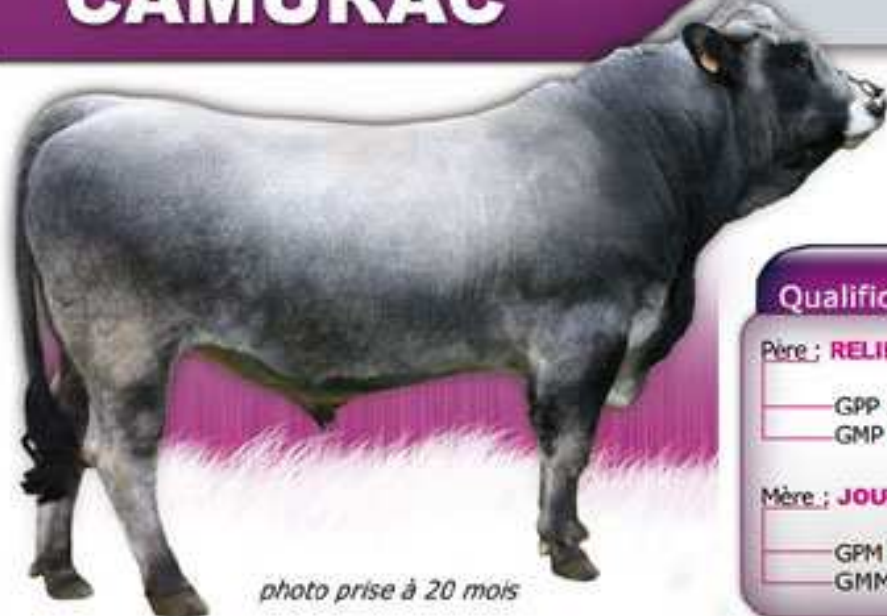

photo prise à 20 mois

Numéro HB : 11 47 005 134 - Code IE : 72 73774
Date de naissance : 10/01/07
Éleveur : GRAUBY Jérôme
Adresse : 11 ROQUEFEUIL

ASCENDANCE

Qualification jeune : **ESPOIR*****

Père : **RELIEF** 11 40 029 030 / ISEVR : 103
Autorisé I.A.

GPP : **LABEL** / Autorisé I.A.
GMP : **MAZET** / Recommandée

Mère : **JOURNEE** 11 04 443 018 / I.S.U : 118
Recommandée

GPM : **GASPACHO** / Confirmé Contrôlé
GMM : **0517** / Confirmée

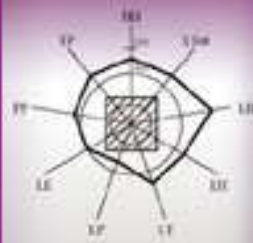

CONTROLE INDIVIDUEL

Index Racial

Facilités de Naissance	97
Croissance	113
Développement Musculaire	99
Développement Squelettique	115
Qualités de Race	104
Aptitudes Fonctionnelles	106
Index Morphologie Croissance	115

CONSEIL D'UTILISATION :

CAMURAC est un taureau très équilibré et complet qui possède des qualités d'élevage exceptionnelles. Il améliore la Croissance, le Développement Squelettique et engendre des filles possédant de bonnes ouvertures pelviennes. Son père indexé à 103 en IVMAT et la carrière exemplaire de sa mère qui a réalisé 12 vêlages avec un IVV de 364 jours, et engendré 4 taureaux retenus à la vente annuelle de la SICA PEPIRAG, constituent de véritables garanties.

INFORMATIONS COMPLEMENTAIRES :

Typage +/+
Estive de Belcaire

VOLTAIRE

Connecteur



photo prise à 45 mois

Numéro HB : 42 40 920 521 - Code IE : 72 67998
Date de naissance : 27/02/04
Éleveur : MICHALAK Didier
Adresse : 42 FARNAY

ASCENDANCE

Qualification jeune : **ESPOIR*****

Père : **REVOLVER** 11 40 008 933 / IVMAT : 90
Autorisé I.A.

GPP : **NANAM** / Reconnu Contrôlé
GMP : **5020** / Recommandée

Mère : **LINOTTE** 31 95 135 331 / I.S.U : 99
Recommandée

GPM : **GASCON** / Autorisé I.A.
GMM : **BIQUETTE** / Confirmée



INDEX IBOVAL 2010

IFNais	91
CRsev	102
DMsev	112
DSsev	98
ISEVR	107

CONSEIL D'UTILISATION :

VOLTAIRE possède un Développement Musculaire très intéressant avec un typage +/+. Il sera toutefois à privilégier sur vaches adultes.

INFORMATIONS COMPLEMENTAIRES :

Typage +/+

Connecteur

RODIN

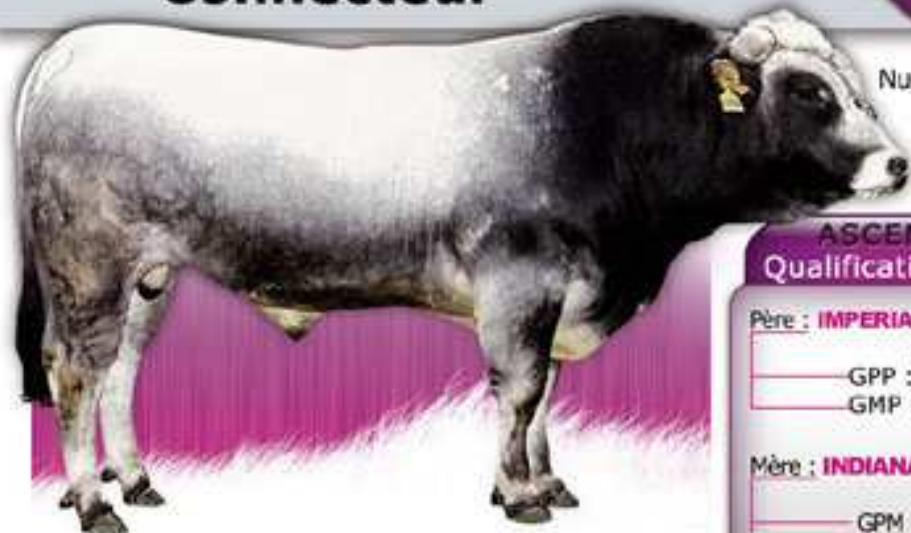

photo prise à 20 mois

Numéro HB : 09 00 100 565 - Code IE : 72 56933
 Date de naissance : 04/01/00
 Éleveur : GAEC de MERIGOU
 Adresse : 09 LOUBENS

ASCENDANCE

Qualification jeune : **ESPOIR****

Père : **IMPERIAL** 31 94 044 121 / ISEVR : 91
 Autorisé I.A.
 GPP : **LEO** / Confirmé
 GMP : **N219** / Confirmée

Mère : **INDIANA** 09 08 138 944 / I.S.U : 121
 Recommandée
 GPM : **TOREN** / Confirmé
 GMM : **417** / Recommandée

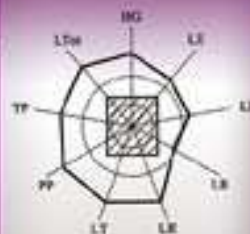

INDEX IBOVAL 2010

IFNais	100
CRsev	104
DMsev	104
DSsev	105
ISEVR	110
AVEL	100
ALAIT	102
IVMAT	110

CONSEIL D'UTILISATION :

Grâce à la régularité de ses produits et l'originalité de son pedigree, RODIN peut s'utiliser sur tous les types de vaches. Ses filles se démarquent par leur supériorité squelettique et leur excellente production laitière.

INFORMATIONS COMPLEMENTAIRES :

Typage mh/+

Connecteur

VENGEUR



photo prise à 60 mois

Numéro HB : 09 05 625 535 - Code IE : 72 69724
 Date de naissance : 25/12/04
 Éleveur : GAEC de MERIGOU
 Adresse : 09 LOUBENS

ASCENDANCE

Qualification jeune : **ESPOIR*****

Père : **RELIEF** 11 40 029 030 / IVMAT : 103
 Autorisé I.A.
 GPP : **LABEL** / Autorisé I.A.
 GMP : **MAZET** / Recommandée

Mère : **MEDUSE** 09 96 005 196 / I.S.U : 126
 Recommandée
 GPM : **HERACLES** / Autorisé I.A.
 GMM : **R142** / Recommandée

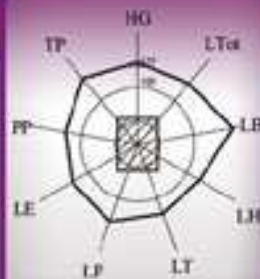

INDEX IBOVAL 2010

IFNais	96
CRsev	110
DMsev	104
DSsev	112
ISEVR	116

CONSEIL D'UTILISATION :

De type mixte, VENGEUR est un taureau complet. Régulier, équilibré, bien racé, il améliore tous les postes souhaités. Ses origines connues et reconnues consolident ses résultats exceptionnels obtenus en station.

INFORMATIONS COMPLEMENTAIRES :

Typage mh/+

Nouveauté 2011

ESTEBAN



photo prise à 20 mois

Numéro HB : 11 48 014 824 - Code IE : 72 78423
Date de naissance : 15/01/09
Éleveur : IVANES Carole
Adresse : 11 ROQUEFEUIL

ASCENDANCE

Qualification jeune : **ESPOIR*****

Père : **ULSTER** 65 06 203674 / ISEVR : 128
Autorisé I.A.
GPP : **OCCITAN** / Reconnu Contrôlé
GMP : **7576** / Confirmée

Mère : **UPPE** 11 42 002950 / I.S.U : 122
Recommandée Elite
GPM : **RABELAIS** / Reconnu Contrôlé
GMM : **NIVEA** / Recommandée



CONTROLE INDIVIDUEL	Index Racial
Facilités de Naissance	96
Croissance	109
Développement Musculaire	116
Développement Squelettique	109
Qualités de Race	98
Aptitudes Fonctionnelles	103
Index Morphologie Croissance	113

CONSEIL D'UTILISATION :

Taureau de type Mixte Elevage et non porteur du gène culard, ESTEBAN devrait transmettre à sa descendance ses propres qualités bouchères. Ses origines nouvelles facilitent son utilisation sur de très nombreuses lignées.

INFORMATIONS COMPLEMENTAIRES :

Typage +/+
Estive de Comus

Nouveauté 2011

EDEN



photo prise à 20 mois

Numéro HB : 11 49 015 712 - Code IE : 72 78424
Date de naissance : 04/01/09
Éleveur : TOUSTOU Anne
Adresse : 11 ROQUEFEUIL

ASCENDANCE

Qualification jeune : **ESPOIR*****

Père : **BLACK** 11 45 019 610 / ISEVR : 120
Autorisé I.A.
GPP : **TOTEM** / Reconnu Contrôlé
GMP : **LETTRE** / Recommandée

Mère : **SAMBA** 11 41 039 331 / I.S.U : 116
Recommandée Elite
GPM : **OURASI** / Autorisé I.A.
GMM : **JACOBEE** / Recommandée

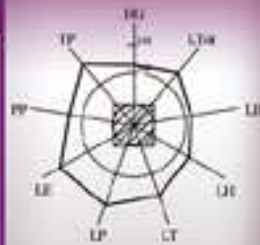

CONTROLE INDIVIDUEL	Index Racial
Facilités de Naissance	104
Croissance	107
Développement Musculaire	101
Développement Squelettique	112
Qualités de Race	112
Aptitudes Fonctionnelles	105
Index Morphologie Croissance	112

CONSEIL D'UTILISATION :

Taureau équilibré et complet par excellence, EDEN convient à tous les types de production. Issu d'un pedigree prestigieux qui compte de nombreuses vaches recommandées et des taureaux diffusés en insémination, EDEN a obtenu des résultats exceptionnels en station d'évaluation. Il améliore notamment le Développement Squelettique et les Qualités de Race.

INFORMATIONS COMPLEMENTAIRES :

Typage +/+